

B. K. S.
Lechia Gdańsk

zaprasza



na
mecz piłkarski
Z

LUBLINIANKĄ LUBLIN

Niedziela, 21 października godz. 11

Przypuszczalne składy zespołów:

LUBLINIANKA - LECHIA

Lublin

Gdańsk

| | | |
|-------------|--------|---------------|
| MACIEJEWSKI | - 1 - | SŁABIK |
| MAĆIK | - 2 - | MUSIAŁ |
| SZYCH | - 3 - | KACZMAREK |
| WIDENSKI | - 4 - | ZEMOJTEL |
| CYBULSKI | - 5 - | KACZMAREK |
| LASKOWSKI | - 6 - | JAHN |
| RAFALSKI | - 7 - | GŁOWNIA |
| RYCHCIK | - 8 - | JASTRZĘBOWSKI |
| SZYMAŃSKI | - 9 - | KORYNT |
| MOLENDĄ | - 10 - | ORCZYKOWSKI |
| PRZYBYŁA | - 11 - | PUSZKARZ |

ZAWODNICY REZERWOWI

| | |
|---------------|----------|
| KOSOWSKI | WIERZBA |
| KRAWCZAK | DELEGA |
| PODNIESIEŃSKI | GŁADYSZ |
| PIETUCHOWSKI | MAKOWSKI |

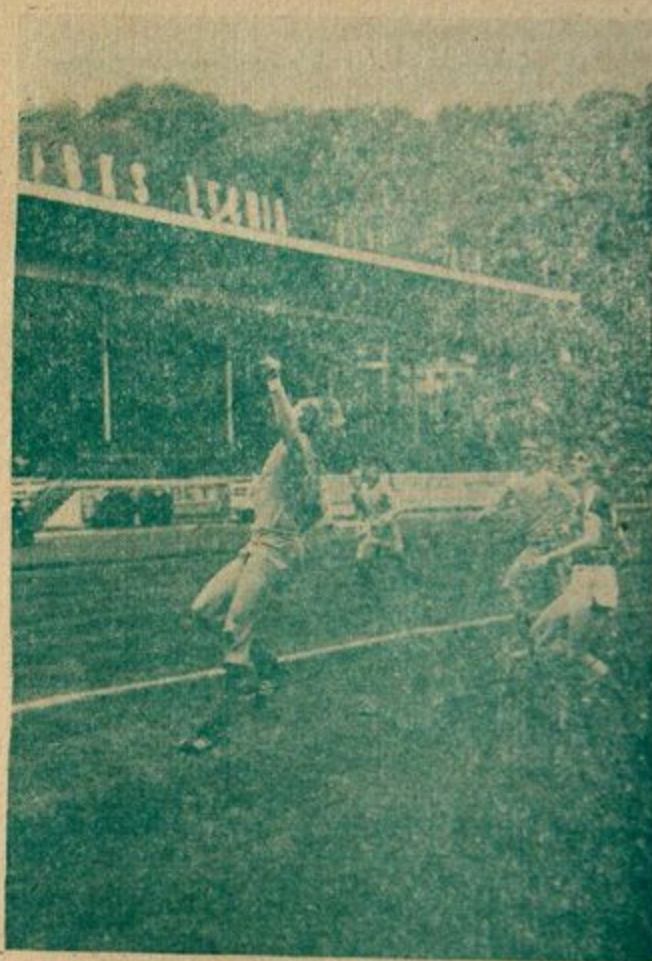

Piękne ujęcie głównej trybuny na stadionie LECHII. Na jej tle motor napędowy ataku „Białozielonych” a niejednokrotnie i egzekutor nr 1 Andrzej Głownia.

Dziś gramy z Lublinianką!

Aktualny rywal 11-cki trenera Kuleszy, to nader „wiekowy” zespół. Początki jego powstania sięgają 1921 r., jednakże głośno zaczęło być o nim na dobrą sprawę dopiero po wojnie. W latach 1949—52 LUBLINIANKA pod nazwą OWKS Lublin grała w II lidze, dwukrotnie (1949 i 51) będąc o krok od awansu do ekstraklasy. Asem drużyny był wówczas świetny skrzydłowy L. Jeziernski. Potem nastąpił okres wyraźnego regresu, przełamany dopiero w 1960 r. Wszelako ekipę wziął w swe ręce Kazimierz Górski i drogą intensywnego „importu” skompletował drużynę gwiazd. W 1963 r. wojskowi z Lublina awansowali znów do II ligi mając w swych szeregach grono rutyniarzy, nierzadko reprezentantów kraju: Ciupa (Legia), Nowara (Legia i repr.), Pietrasiński (Cracovia), Słaboszowski (Legia i repr.), Kostniak (Legia), Gorbat, Olszok, Kulaneck... Byli to zawodnicy w zaawansowanym wieku, toteż nie mogli zagwarantować LUBLINIANCE zbyt wielu tłustych lat. Istotnie, wyczerpały się siły „repów” i w 1965 r. przyszło pożegnać się z zapleczem ekstraklasy. Nastąpiły czasy walk w lidze M-W. Wojskowi trzymali się w niej wcale krzepko, niezmiennie zajmując czołowe lokaty. (1970 r. III m. 71 — II, 72 — II). Zmieniono gruntownie skład opierając go prawie wyłącznie na własnych wychowankach. Przyniosło to efekty w postaci mistrzostwa klasy M-W i awansu do II ligi w ub. roku. Aktualnie kadra drużyny to niemal sami młodzi, utalentowani zawodnicy własnego „chowu”. Z zewnątrz przybyli tylko: najlepszy technik zespołu ANDRZEJ MOLENDĄ (ex-KORONA, HUTNIK, PIAST, ex repr. Polski juniorów), sprytny rozgrywający WIESŁAW RAFALSKI (ex-WARMIA Olsztyn) 22 l., oraz czołowy snajper MARIAN PIETUCHOWSKI (ex-WŁÓKNIARZ Biał.). Spośród pozostałych zawodników warto zwrócić uwagę na obrońcę WOJCIECHA LASKOWSKIEGO (24 l.), słynącego z ogromnej ambicji, na STANISŁAWA CYBULSKIEGO (26 l.) specjalistę od wyłuskiwania piłek z największego nawet tłoku, oraz na kolejnego przedstawiciela farmacji ofensywnych młodego ZBIGNIEWA PODNIESIERSKIEGO (22 l.), który ma zadatki na strzelca wyborowego. Aktualnie LUBLINIANKĘ trenuje mgr WALDEMAR BIELAK, zaś asystuje mu RYSZARD SZOK.